

## Beschlussauszug

aus der  
Öffentliche/Nichtöffentliche Sitzung des Ortsrates St. Ingbert-Rohrbach  
vom 20.09.2023

---

### Top 3 Äußerste Gefahren für Radfahrer an beiden Autobahnauffahrten in Rohrbach

#### **Beschluss:**

Der Ortsrat St. Ingbert – Rohrbach fordert die Verwaltung auf, die Vorschläge für die Radwegführung von Dr. Meiser (ADFC), welche der Verwaltung bereits vorliegen, zu prüfen und gegebenenfalls umzusetzen. Erinnert wird an die vorangegangenen Beschlüsse des Ortsrates bezüglich der Radfahrersicherheit: Des weiteren fordert der Ortsrat einen Vororttermin mit der Abteilung Verkehr und dem LfS.

*Beschluss: 03.02.2021 Ortsrat St. Ingbert-Rohrbach*

*Der Ortsrat St. Ingbert – Rohrbach fordert die Verwaltung auf folgende Maßnahmen zur Verbesserung des Radwegenetzes zu prüfen und umzusetzen:*

*Beschluss: 02.10.2019*

*Der Bereich neben dem Fahrradweg in der Mühlstraße, hinter dem Anwesen Holzapfel, soll auf beiden Seiten betoniert werden.*

*Fuß- und Fahrradweg Mühlstraße*

*Auf der südlichen Seite sind zwei Stellen geschottert (braune Streifen). Der Schotter landet durch Autoreifen immer wieder auf den Fuß- und Fahrradweg. Das ist für alle Nutzer (Radfahrer, Fußgänger, Kinderwagen, Rollatoren) sehr unangenehm. Diese zwei Stellen sollten zubetoniert werden.*

*Einrichtung von Fahrradschutzzonen an Ampelanlagen und Fahrradschutzstreifen im Kreuzungsbereich in Rohrbach*

*Beschluss: 04.11.2020 Ortsrat St. Ingbert-Rohrbach*

*Der Ortsrat St. Ingbert - Rohrbach fordert die Verwaltung auf, folgende Maßnahmen zu prüfen und ggf. umzusetzen:*

- a) Einrichtung von Fahrradhaltezonen vor Ampelanlagen*
- b) Fahrradschutzstreifen, insbesondere im Kreuzungsbereich, durchgängig einrichten und in roter Signalfarbe kennzeichnen*

*Der Ortsrat St. Ingbert – Rohrbach fordert die Verwaltung auf, die Installation einer Beleuchtung des Fuß- und Fahrradweges zwischen Tankstelle ehemals Heim und dem Festo-Kreisel zu prüfen und ggf. einzurichten.*

*Beschluss 16.09.2020 Ortsrat St. Ingbert-Rohrbach:*

*Der Ortsrat St. Ingbert – Rohrbach fordert die Verwaltung auf, einen Fahrradweg entlang der Straße am Weiher, ab der Rampe bis zur Gaststätte, einzurichten.*

*Sicherung des Fahrradweges am Geistkircherhof*

*Der Ortsrat St. Ingbert – Rohrbach bittet die Verwaltung die Sicherung des Fahrradweges am Geistkircherhof (Parkplatz Herweg) durch ein Geländer zu prüfen und umzusetzen.*

**Abstimmungsergebnis:**

Ja-Stimmen	Nein-Stimmen	Enthaltungen
8	0	0

# Gemarkung Rohrbach



# Kaiserradweg

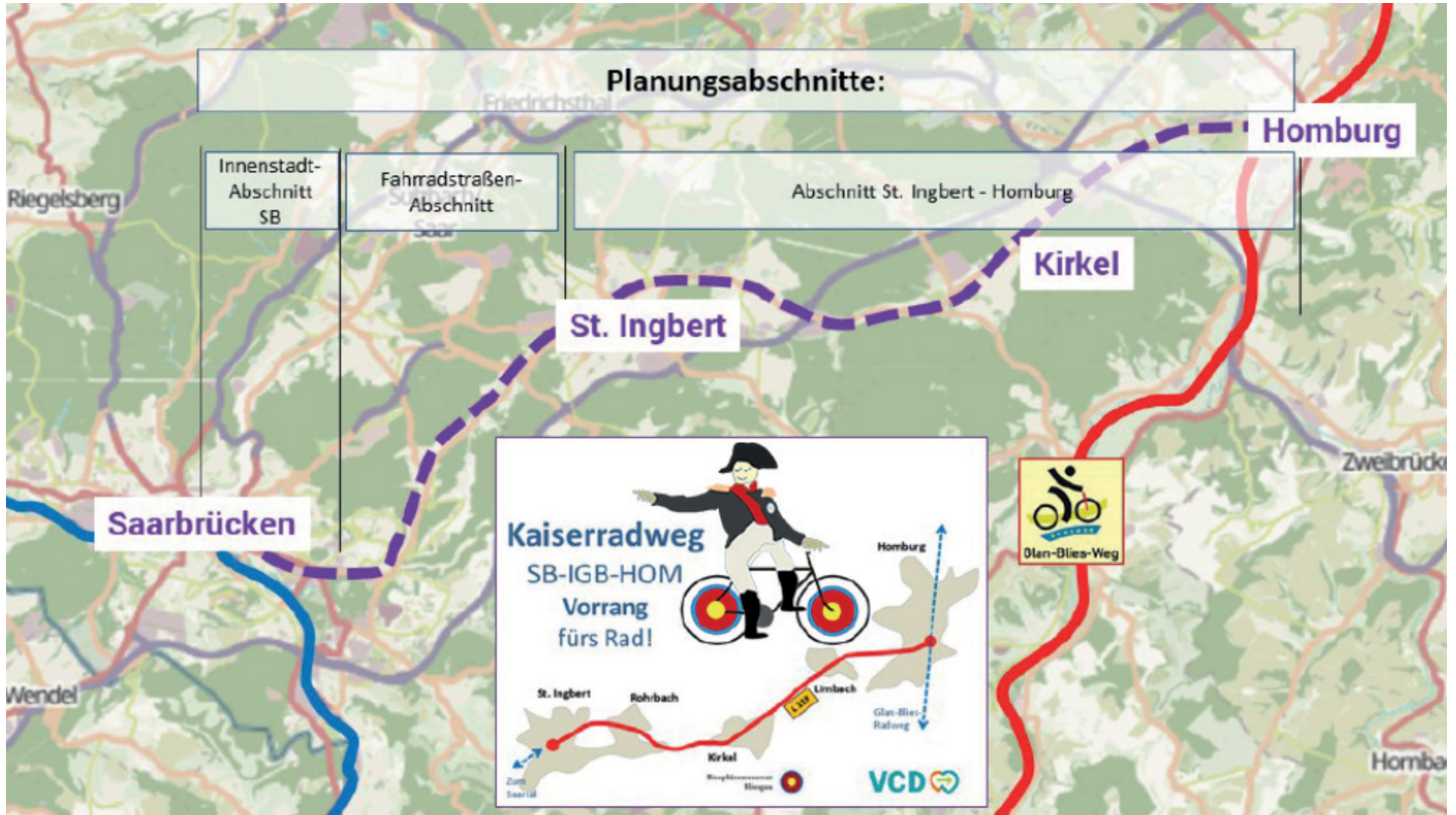

# Anschlussstelle A6 / Kaiserstraße

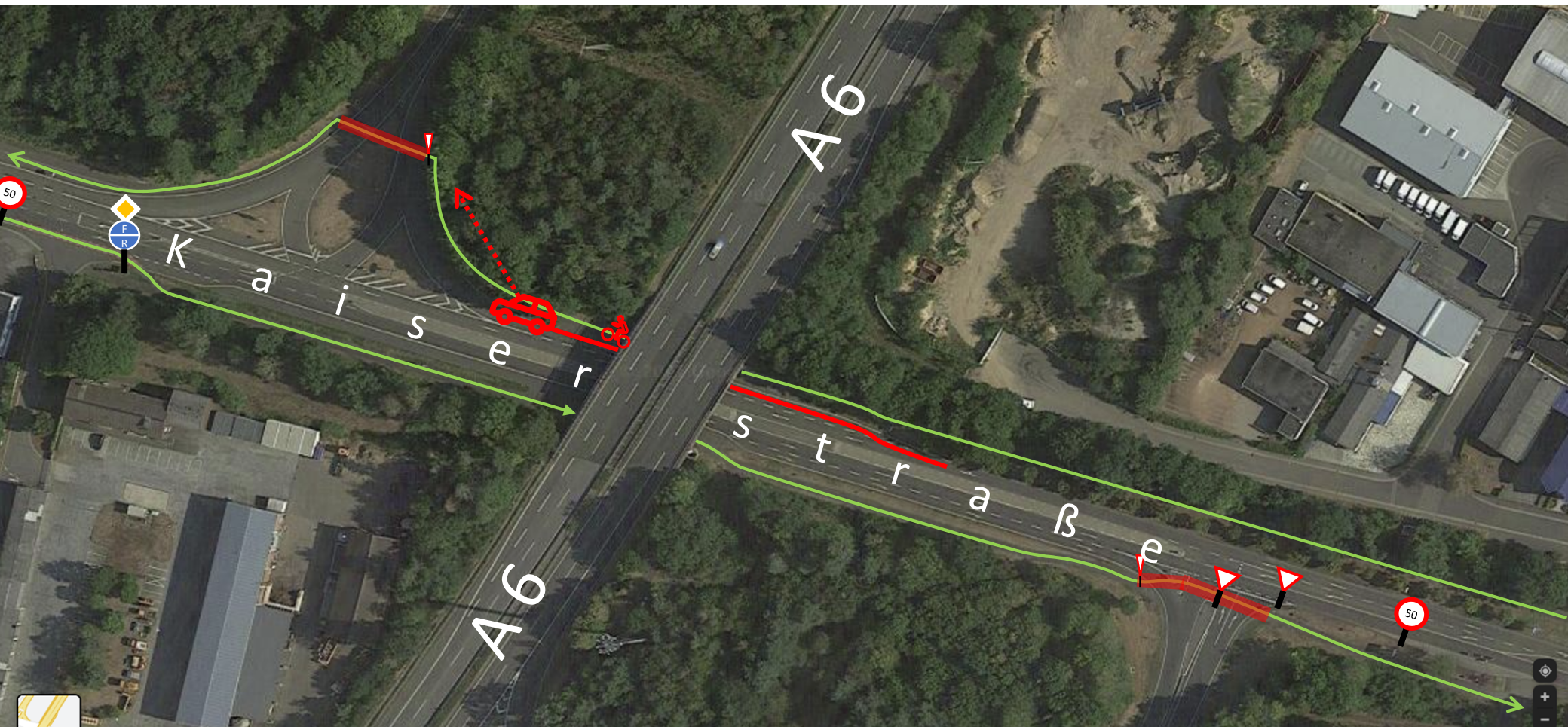

# Anschlussstelle A6 / Kaiserstraße

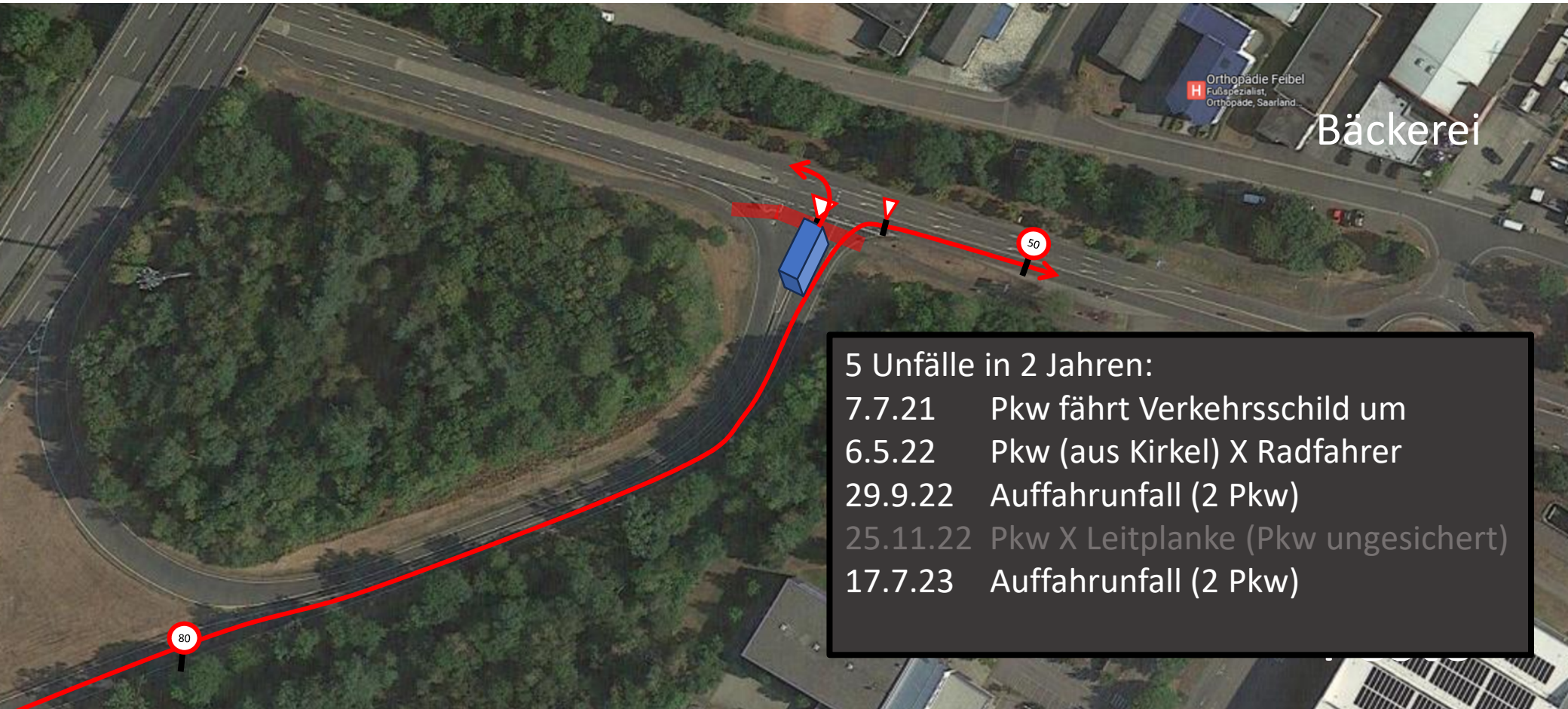

Orthopädie Feibel  
Fußspezialist,  
Orthopäde, Saarland

Bäckerei

5 Unfälle in 2 Jahren:  
7.7.21 Pkw fährt Verkehrsschild um  
6.5.22 Pkw (aus Kirkel) X Radfahrer  
29.9.22 Auffahrunfall (2 Pkw)  
25.11.22 Pkw X Leitplanke (Pkw ungesichert)  
17.7.23 Auffahrunfall (2 Pkw)

# VU mit leicht verletztem Radfahrer

- 02 befuhr mit ihrem PKW die L119, vom Firmengelände der Fa. Festo kommend, in Fahrtrichtung Rohrbach. An der Auffahrt zur BAB 6 wollte sie nach links in FR Neunkirchen abbiegen. Der Radfahrer 01 befuhr die L 119 in gleicher Fahrtrichtung, zunächst auf dem linksseitig befindlichen Gehweg.

An der Auffahrt zur BAB 6 kreuzte 01 die Straße an zwei Stellen über einen rot markierten Radweg. Zuvor musste er bis zum Stillstand abbremsen. Für Radfahrer gilt in diesem Bereich VZ 205 mit Zusatzzeichen 1010-52 - Vorfahrt gewähren!

Da sich am ersten Teil des kreuzenden Radwegs (Abfahrt der BAB 6 aus FR St. Ingbert kommend) ein leichter Rückstau durch PKW bildete, fuhr 01 hinter einem stehenden PKW vorbei und begab sich von dort auf den zweiten Teil des Radweges (Auffahrt der BAB 6 in FR Neunkirchen). Dort wurde er vom PKW der 02 erfasst, welche in diesem Moment ihren Abbiegevorgang eingeleitet hatte.

Zum Unfallzeitpunkt herrschte Dunkelheit. Beide Fahrzeuge fuhren nur mit sehr geringer Geschwindigkeit.

01 wurde leicht verletzt. An beiden Fahrzeugen entstand leichter Sachschaden.

# Anschlussstelle A8 / Kaiserstraße Limbach

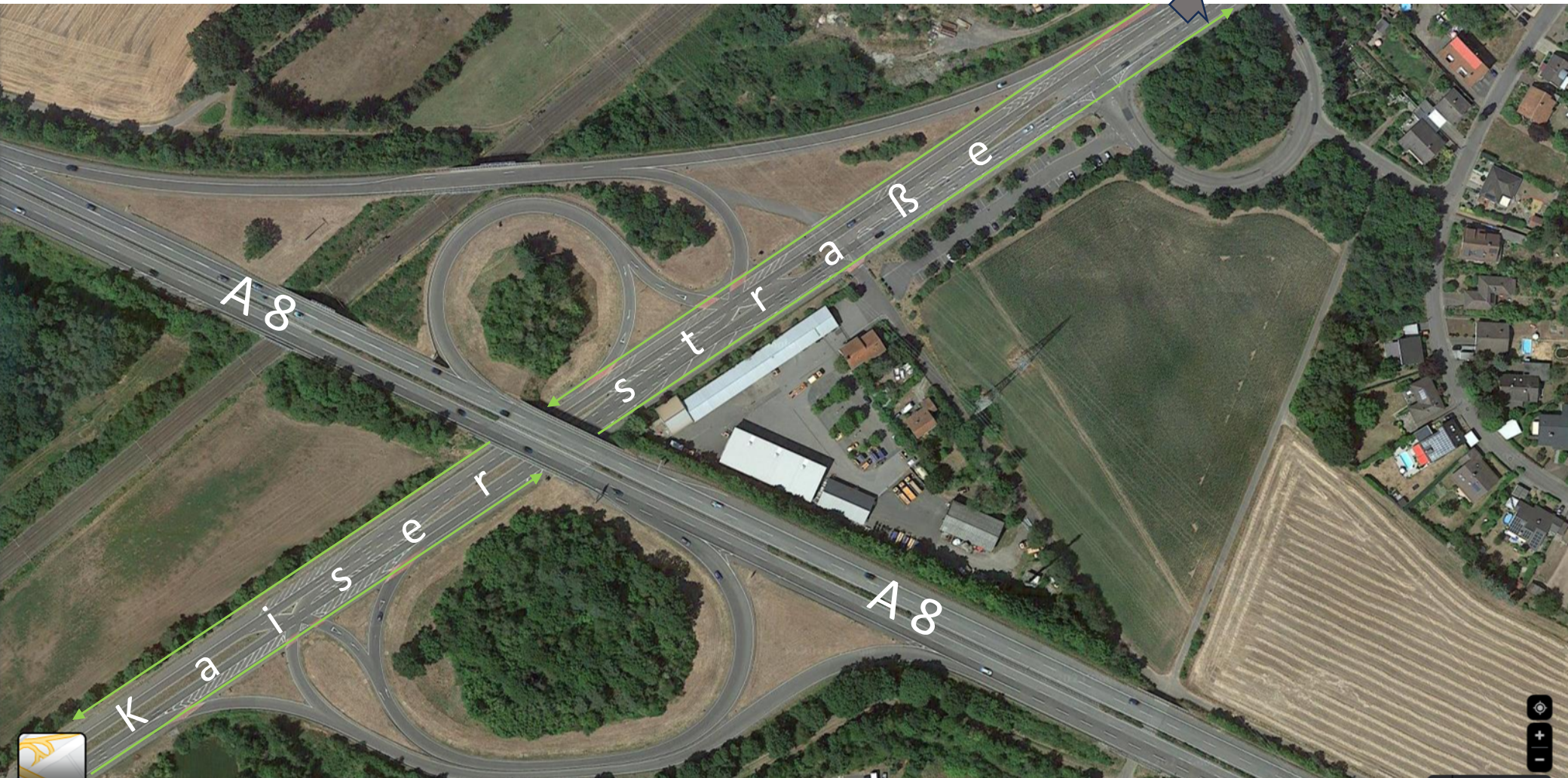



# Fahrradschiene



# GESTALTE DEIN EIGENES FANTASIE-FAHRRAD IM GROSSEN MALWETTBEWERB! MAL DEIN BILD UND BRING ES MIT!



## PREISE:

1. Platz: 100 € Gutschein für  
ein lokales Fahrradgeschäft

2. Platz: 50 € Gutschein für  
"das blau"

3. Platz: 30 € Büchergutschein

Unter allen Teilnehmern  
werden 10 Kinogutscheine  
verlost.

→ Coole Bikes zum  
Ausprobieren  
→ Getränke und Eisen gegen  
Unfortenbeitrag  
→ Fahrradcodierung als  
Diebstahlschutz (15€)

## PREISVERLEIHUNG IN DER ROHRBACHER MÜHLE 22.9.2023 AB 17 UHR

### Rohrbacher Mühle

Treffpunkt für Freunde

Privater Kultursalon



LOCATION: Mühlstr. 36 | 66386 St. Ingbert | KONTAKT UND RESERVIERUNG: [telus@kokopol.eu](mailto:telus@kokopol.eu)

STADT  
ST. INGBERT

Umwelt  
Bundesamt

