

Mitteilungen und Anfragen

<i>Organisationseinheit:</i> Zentrale Dienste (10)	<i>Datum</i> 31.08.2021
---	----------------------------

<i>Beratungsfolge</i>			
Ortsrat St. Ingbert-Rohrbach	Kenntnisnahme	15.09.2021	Ö

Beschlussvorschlag

Sachverhalt

OV Weber hat um den aktuellen Sachstand über folgende TOP's aus den vergangenen Sitzungen gebeten:

1. Anlegen eines Zebrastreifens in der Hochstraße

Da dem Antrag keine Ortsangabe und Begründung beigefügt war, bittet die Verwaltung um die entsprechenden Angaben, damit eine Prüfung eingeleitet werden kann.

2. Anwesen ehemaliger Pudelclub

Es ist ein Klageverfahren vor dem Verwaltungsgericht anhängig, Gerichtsurteil steht noch aus.

3. Überquerungen in der Oberen Kaiserstraße

Das Ingenieurbüro WSV hat die Einrichtung von Fußgängerquerungen in zwei Bereichen der Oberen Kaiserstraße untersucht.

Wie die Fußgängerquerung im Bereich der Gottlieb-Stoll-Straße, Ecke Obere Kaiserstraße in St. Ingbert-Rohrbach angelegt werden könnte, ist dem beigefügten Plan zu entnehmen.

Weiterhin hatte das Ingenieurbüro die Aufgabe, im Bereich der Oberen Kaiserstraße zwischen der Kreuzung Im Stegbruch und der Mühlstraße eine geeignete Stelle für die Anlage einer Fußgängerquerung zu finden.

Wie dem beigefügten Plan zu entnehmen ist, könnte im Bereich der Anwesen Obere Kaiserstraße 36 und 41 eine Fußgängerquerung eingerichtet werden. Die Verwaltung weist jedoch darauf hin, dass einige der markierten Parkplätze ersatzlos entfallen.

4. Beschilderung Fahrradweg Umleitung Obere Kaiserstraße

Die Beschilderung für die Radfahrer als Umleitung von der Industriestraße bis zur Straße "Im Talgarten" ist bestellt und soll bis Anfang Oktober geliefert und montiert.

5. Bebauungsplan „Austraße“

Mitteilung der Verwaltung: In Bearbeitung

6. Weitere Nutzung „Im Stegbruch“

Mitteilung der Verwaltung: In Bearbeitung

7. Gestaltung Kreisel / Aldi

Der Vorschlag für die Gestaltung der Innenfläche des Kreisverkehrsplatzes am Aldi-Markt in St. Ingbert-Rohrbach wurde zur Stellungnahme dem zuständigen Straßenbaulastträger, dem Landesbetrieb für Straßenbau, weitergeleitet. Eine abschließende Klärung steht noch aus.

8. Verlegung der Haltestelle Eckstraße in die Straße "Im Stegbruch"

Wie aus dem beigefügten Schreiben des Saarpfalz-Kreises vom 21.07.2021 zu entnehmen ist, lehnt der Saarpfalz-Kreis eine Verlegung ab.

Finanzielle Auswirkungen

Anlage/n

1	St-Ingbert - Rohrbach Untersuchung Querungsstelle 1 08-2021
2	St-Ingbert - Rohrbach Untersuchung Querungsstelle 2 08-2021
3	Stellungnahme Haltestellenverlegung



MACHBARKEITSSTUDIE

F				
E	-	-	-	-
D	-	-	-	-
C	-	-	-	-
B	-	-	-	-
A	-	-	-	-
Index	Gegenstand	Datum	Bearbeitet	Geprüft

Auftraggeber:  **Stadt St. Ingbert**
 Am Markt 12 66386 St. Ingbert
 Tel: 0 68 94 130 Fax: 0 68 94 13 240

Maßnahme: **Machbarkeitsstudie Querung Fußverkehr**
 St. Ingbert - Rohrbach
 Obere Kaiserstraße

 Heinrich-Barth-Str. 31 * 66115 Saarbrücken
 Tel. 0681/95 08 33-0 * Fax. 0681/95 08 33-99
 Internet: www.wsv-ingenieure.de

Planinhalt: Lageplan	Anlage: 1	Blatt Nr.: 1
Der Auftraggeber:	aufg. Name	Datum: 08.2021
	bear. Vondruska	Maßstab: M 1:250
	gez. Vondruska	
	geprüft Wagner	
Projekt.Nr.: 2746-21		

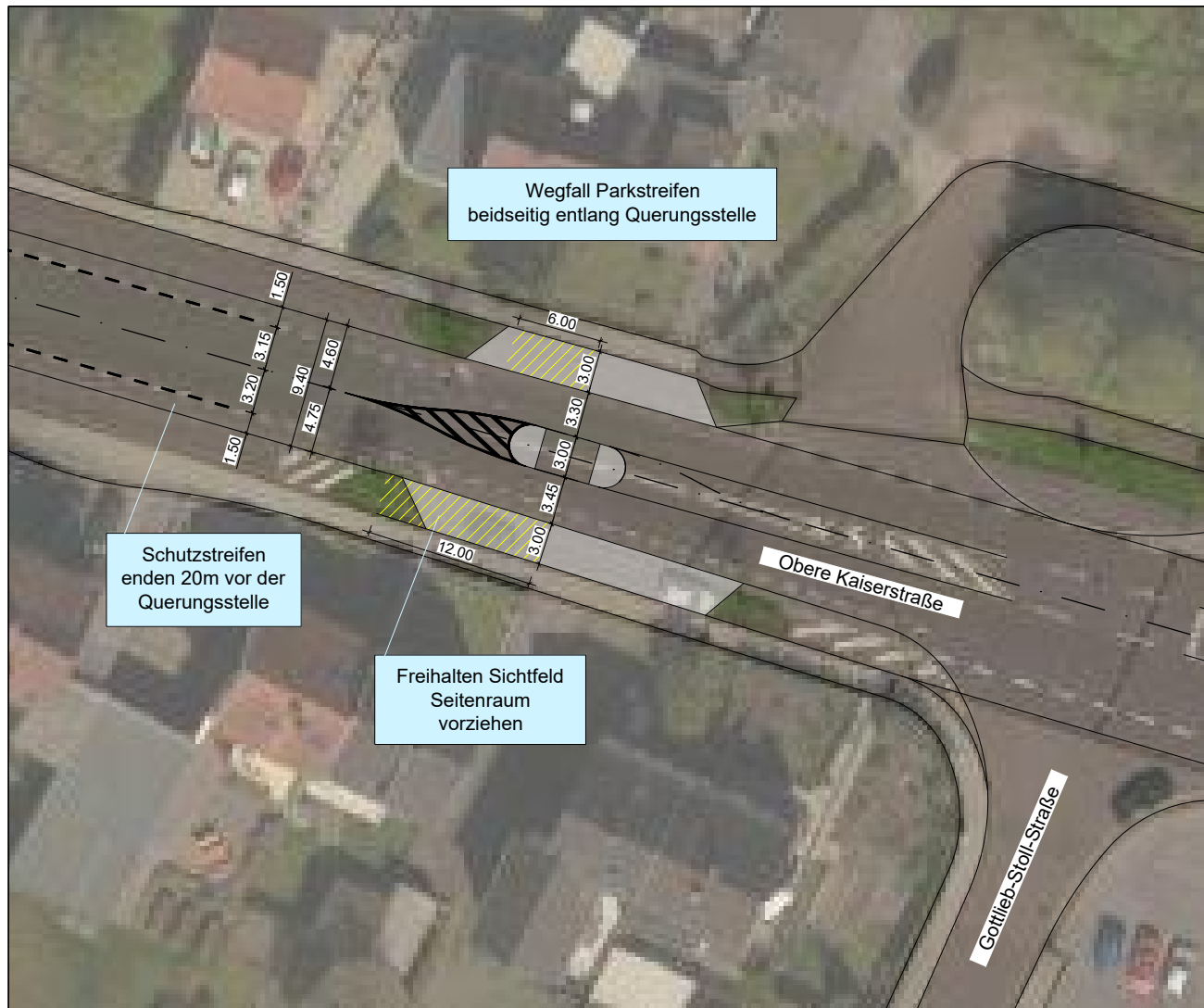

MACHBARKEITSSTUDIE

F				
E	-	-	-	-
D	-	-	-	-
C	-	-	-	-
B	-	-	-	-
A	-	-	-	-
Index	Gegenstand	Datum	Bearbeitet	Geprüft

Auftraggeber:  **Stadt St. Ingbert**
 Am Markt 12 66386 St. Ingbert
 Tel: 0 68 94 130 Fax: 0 68 94 13 240

Maßnahme: **Machbarkeitsstudie Querung Fußverkehr**
 St. Ingbert - Rohrbach
 Obere Kaiserstraße - Gottlieb-Stoll-Straße

 Heinrich-Barth-Str. 31 * 66115 Saarbrücken
 Tel. 0681/95 08 33-0 * Fax. 0681/95 08 33-99
 Internet: www.wsv-ingenieure.de

Planinhalt: Lageplan	Anlage: 1	Blatt Nr.: 2
Der Auftraggeber:	aufg. Name	Datum: 08.2021
	bear. Vondruska	Maßstab: M 1:250
	gez. Vondruska	
	geprüft Wagner	
Projekt.Nr.: 2746-21		

02. Aug. 2021

6212

Saarpfalz-Kreis • Postfach 15 50 • 66406 Homburg

Mittelstadt St. Ingbert
z.Hd. Herr Oberbürgermeister
Am Markt 12
66386 St. Ingbert

OB	1	2	3	4	
03	EINGANG				5
02	30. JULI 2021				6
01	Mittelstadt St. Ingbert				7
ABBS					EBA

Am Forum 1
66424 Homburg
Telefon: 06841 104-0

Bundesweite zentrale
Behördennummer: 115
info@saarpfalz-kreis.de
www.saarpfalz-kreis.de

Fachbereich 62
Stabsstelle für Nachhaltige
Entwicklung und
Mobilität

Stellungnahme zur gewünschten Haltestellenverlegung Eckstraße – Rohrbach

Fachbereichsleiter
Torsten Czech

Sehr geehrter Herr Oberbürgermeister,

Herr Diederichs hat uns informiert, dass der Ortsrat St. Ingbert-Rohrbach eine Anbindung des Lidl-Marktes in Rohrbach an den ÖPNV wünscht. Hierzu soll nun die Haltestelle Eckstraße, die von der Kreislinie 506 in Richtung St. Ingbert / Saarbrücken bedient wird, verlegt werden. Die neue Haltestelle soll direkt beim Lidl-Markt angesiedelt werden. Der Linienweg der 506 müsse dann in Richtung St. Ingbert / Saarbrücken über eine neue Haltestelle „Im Stegbruch“ führen.

*→ ORV wie in d.B.
um Beratung im
nächste Ordng*

Sachbearbeiterin Mobilität
Katharina Eckstein

Telefon: 104- 8669
Telefax: 104- 7157

Aktenzeichen

ke/FB62.20/

21.07.2021

E-Mail:
katharina.eckstein@
saarpfalz-kreis.de

Der Saarpfalz-Kreis sieht dies kritisch, da hierbei der Lidl-Markt nur in eine Richtung angebunden wird. Dies ist unserer Meinung nach wenig zielführend, da so die möglichen Kunden von Lidl nur entweder bei der Hinfahrt oder der Rückfahrt direkt beim Lidl einsteigen/aussteigen können. Somit sehen wir hier keine Erschließungswirkung und dadurch keinen Zugewinn an Fahrgästen für den ÖPNV.

Wir sind für Sie da:
Montag - Donnerstag
8:00 - 12:00 Uhr
und 13:00 - 15:30 Uhr
Freitag
8:00 - 12:00 Uhr
und 13:00 - 15:00 Uhr
Termine nach Vereinbarung
bis 18:00 Uhr

Eine Anbindung des Lidl-Marktes wäre somit nur sinnvoll, wenn beide Fahrtrichtungen eine direkte Haltestelle vor Ort besitzen. Aber auch diese Lösung sieht der Saarpfalz-Kreis kritisch, da es wenig Erschließungswirkung am Lidl-Markt gibt. Durch eine Linienwegveränderung der 506 würde ein großes Wohngebiet vom ÖPNV entbunden, da hier drei aufkommensstarke Haltestellen (Eckstraße, Ortsmitte und Bahnhofstraße) entfallen. Der negative Effekt bezüglich des Wegfalls des Wohngebietes wird größer eingeschätzt, als der positive Effekt des Anschlusses des Lidl-Marktes.

Servicezeiten Kfz-Zulassungsstelle:
Änderungen ab 01.04.2020
Infos:
Telefon: 06841 104-7190
Behördennummer: 115
www.saarpfalz-kreis.de/kfz-zulassung

Daher kann der Saarpfalz-Kreis die Verlegung der Haltestelle Eckstraße und die Linienwegveränderung der 506, aufgrund des Negativeffektes, nicht befürworten.



Bankverbindung:
Kreissparkasse Saarpfalz
IBAN: DE 92594500101010912200
BIC: SALADE51HOM

Mit freundlichen Grüßen
Der Landrat

i.V.

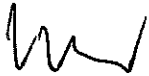
A handwritten signature in black ink, consisting of several loops and a final downward stroke.

Dieter Knicker
Erster Kreisbeigeordneter